



平成30年2月1日発行
 社会福祉法人 恵泉会 東部保育園
 住所：日出一丁目25-23
 TEL：22-2142 FAX：64-1840

地域の方々に感謝！



1月18日(木)午後から年長児すみれ組が、2学区にある『なえづさん(老人サービスセンター)』にお邪魔してきました。頑張ったお遊戯会の発表をみてもらいたくて、みんなで歩いて出かけました。到着すると、広いホールで大勢のおじいちゃんおばあちゃんが拍手で迎えてくれ、子ども達はドキドキしながらオペレッタや歌を披露しました。今年一年を通して、

近隣の老人ホームやサービス、通所施設等と交流させて頂いたおかげで、接する子どもたちは春から全く異なった表情をみせています。年々核家族化がすすみ、隣近所の付き合いも希薄な今、いろんな人達が助け合って社会が成り立っていることを知る、小さなきっかけになったのではないのでしょうか。

一緒に歌った「ふるさと」、お礼に一番前のおじいちゃんが歌ってくれた「北国の春」・・・保育園への帰り道。風は冷たかったけど、心はほっこり暖かくなったすみれ組でした。



スルーしちゃう？!

先日の二小との話し合いの中で、『しっかり話を聞く』『思っていることを相手に伝える』がとても大事と話題にあがりました。そして、挨拶も生活の基本とのこと。

朝、顔を合わせたら『おはよう』、お礼の気持ちは『ありがとう』、廊下でお客さんに会ったら『こんにちは』。。。最近、当たり前なことができていないと感じます。

東部の子ども達も、お話を聞くことは上手なのですが、『自分の思いを自分の言葉で相手に伝える』ことの経験をたくさん積んでいかねばならないと感じています。相手と気持ちのキャッチボールすることが心地よいと感じられるように、大人の私達保育者もかかわっていかねばと思っています。

3月の主な予定

- 2日 ひなまつりお茶会
- 10日 卒園式
- 20日 おわかれの会

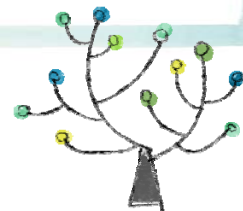

《今月の保育》

◎【養護】

○感染症などの予防に努め、一人一人の健康状態を把握しながら、健康に過ごせるようにしていきます。

・胃腸炎やインフルエンザなど感染症などの流行の可能性も予想される時期です。一人ひとりの体調に配慮しながら、適切な対応をしていきます。

◎【教育】

○冬の自然の中で、五感や身体を使っておもいっきり雪あそびを楽しみます。

・園庭や公園に出かけ、雪あそびを楽しみながら、五感を使う体験や身体を使った体験をたくさん取り入れていきます。

○お店屋ごっこへの期待を持ちながら、様々な素材を使って、子どもが自分で考えたり工夫し、描いたり、作ったりする楽しさを味わいます。

・お店屋ごっこへの活動を通して、子ども達が主体的に活動に取り組めるように配慮しながら、保育者は見守ったり、必要に応じて手伝ったりしながら、満足感や達成感が味わえるようにしていきます。

“雪山作り”へのご協力ありがとうございました

1月27日(土)、9名の保護者の方々からご協力をいただき、園庭に“かまくら”と2階テラスに“滑り台”が出来上がりました。今年は、大雪が積もったことで、園舎の隣の日の出公園に大きな雪山が出来たので、ならば「園庭にはかまくらを」と職員で考え、お願いをさせて頂きました。作業が始まると、さすが、すごい。力強い保護者の方々のおかげで、あっという間に雪山が大きくなっていきました。そんな保護者の方々の姿をみた子どもたちも「僕たちも手伝う!」と一緒に雪を運んだり、固めるためにおしり滑りをしたりしながら、だんだん大きくなっていく雪山にワクワクしていました。月曜日(29日)、早速、子ども達は『わあーすごい!!』と声を上げ、大喜びで遊んでいました。子ども達が遊ぶ際には、必ず職員が付き、安全面には十分配慮し、これからもたっぷり雪遊びを楽しんでいきます。お忙しい中、ご協力いただきありがとうございました。

追伸：かまくらにするなら「一晩置いて固まってから穴をあけた方がいい」ということになり、次の日も有志の方々から力をお借りして、“かまくら”が完成しました。豊富な雪のおかげで今年は2階のテラスにまで“階段付の滑り台”を作っていただきました。

【主任保育士 小林 記】



2月お誕生日おめでとう

- | | | | |
|---------|----------|----------|-------|
| 《すみれぐみ》 | 19日 | うみさん | |
| 2日 | ひなさん | 28日 | ひなのさん |
| 7日 | そういちろうくん | 《たんぽぽぐみ》 | |
| 21日 | のえるさん | 14日 | こはるさん |
| 21日 | ゆあさん | 19日 | しほさん |
| 21日 | こうかくん | 27日 | ももさん |
| 《ゆいぐみ》 | 《いすぐみ》 | | |
| 7日 | りゅうせいくん | 16日 | あいりさん |
| 17日 | みふゆさん | 26日 | こはるさん |

日	曜日	2月行事予定
1	木	内科健診(0歳児)
2	金	豆まき
3	土	
4	日	
5	月	鈴の音保育園交流
6	火	二小交流会(年長と一年生)9:30~10:20
7	水	五小学校説明会
8	木	
9	金	広瀬小来園
10	土	
11	日	建国記念の日
12	月	振替休日
13	火	
14	水	お店やごっこ、鈴の音保育園交流
15	木	二小学校説明会
16	金	誕生会、鶴岡ソプラノミスト来園
17	土	一日入園
18	日	
19	月	鈴の音保育園交流
20	火	小学校見学(年長児)、避難訓練、保護者役員会 19:00~
21	水	金峰チューブすべり(ゆり組)
22	木	かもしかクラブ修了式 9:30~
23	金	つるおかこども美術館9:00~17:30 (アートフォーラム)
24	土	
25	日	大学生実習生1名
26	月	
27	火	鈴の音保育園交流、保護者会総会・懇談会
28	水	